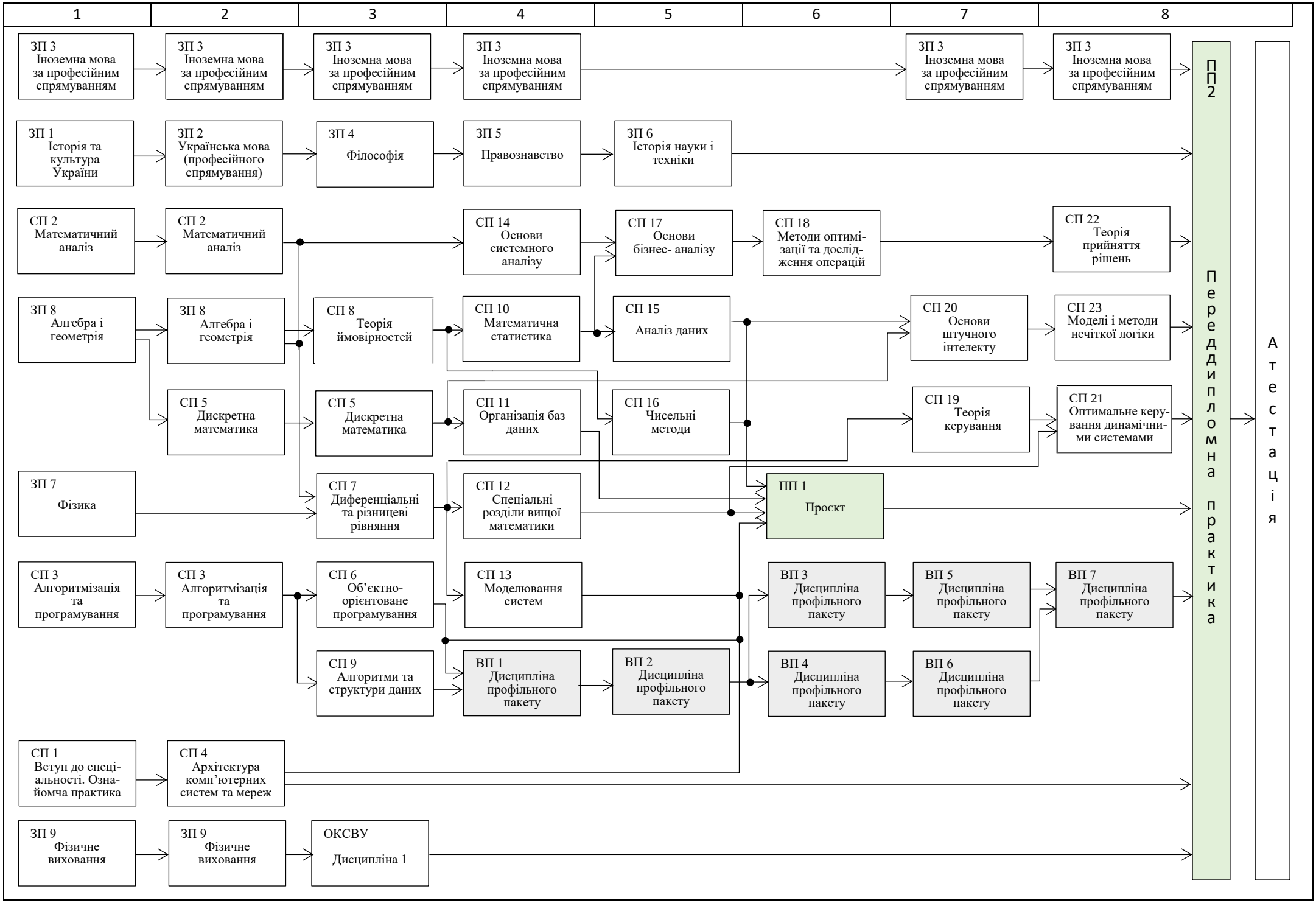5. СТРУКТУРНО-ЛОГІЧНА СХЕМА ОПП «СИСТЕМНИЙ АНАЛІЗ І УПРАВЛІННЯ»